

**ZARZĄDZENIE NR 0050.9.2023**  
**BURMISTRZA GMINY I MIASTA NOWE MIASTECZKO**

z dnia 22 lutego 2023 r.

**w sprawie przeprowadzenia konsultacji społecznych z mieszkańcami Gminy Nowe Miasteczko polegające na uzyskaniu opinii na temat zmian granic Gminy poprzez włączenie do Gminy Nowe Miasteczko nieruchomości o adresach: Długie 162, Długie 163 i Długie 164 położonych na terenie Gminy Szprotawa**

Na podstawie art. 5a ustawy z dnia 8 marca 1990 r. o samorządzie gminnym (Dz.U. z 2023 r. poz. 40) w związku z uchwałą Nr LI/299/2023 Rady Miejskiej w Nowym Miasteczku z dnia 3 lutego 2023 r. w sprawie przeprowadzenia konsultacji społecznych z mieszkańcami Gminy Nowe Miasteczko dotyczących zmian granic Gminy oraz uchwałą Rady Miejskiej w Nowym Miasteczku Nr XIII/94/2015 z dnia 25 listopada 2015 r. w sprawie: zasad i trybu przeprowadzenia konsultacji społecznych z mieszkańcami gminy Nowe Miasteczko, zarządzam:

§ 1. Przeprowadzenie konsultacji społecznych z mieszkańcami Gminy Nowe Miasteczko polegającej na uzyskaniu opinii na temat zmian granic Gminy poprzez włączenie do Gminy Nowe Miasteczko nieruchomości o adresach: Długie 162, Długie 163 i Długie 164 - nieruchomości o numerach: 243; 244/8; 717; 244/3; 244/6; 718; 244/2; 244/7; 305/11; 305/8; 306/10; 306/12; 305/7; 306/13 położonych na terenie Gminy Szprotawa.

§ 2. Mapy obszaru planowanych zmian granic Gminy o których mowa w §1 stanowi załącznik nr 1 i załącznik nr 2 do niniejszego zarządzenia.

§ 3. Konsultacje będą przeprowadzone w dniach od 22.02.2023 r. do 01.03.2023 r. w formie ankiety, która stanowi załącznik nr 3 do niniejszego zarządzenia.

§ 4. Ankiety można składać na piśmie: drogą pocztową na adres: Urząd Miejski Nowe Miasteczko ul. Rynek 2, 67-124 Nowe Miasteczko, drogą elektroniczną na adres: sekretariat@nowemiasteczko.pl lub bezpośrednio w sekretariacie Urzędu Miejskiego w Nowym Miasteczku.

§ 5. Zarządzenie wchodzi w życie z dniem podjęcia.

**BURMISTRZ**  
*mgr Danuta Wojtasik*

Załącznik nr 1 do  
Zarządzenia Burmistrza Gminy i Miasta Nowe Miasteczko nr 0050.9.2023  
z dnia 22.02.2023 r.

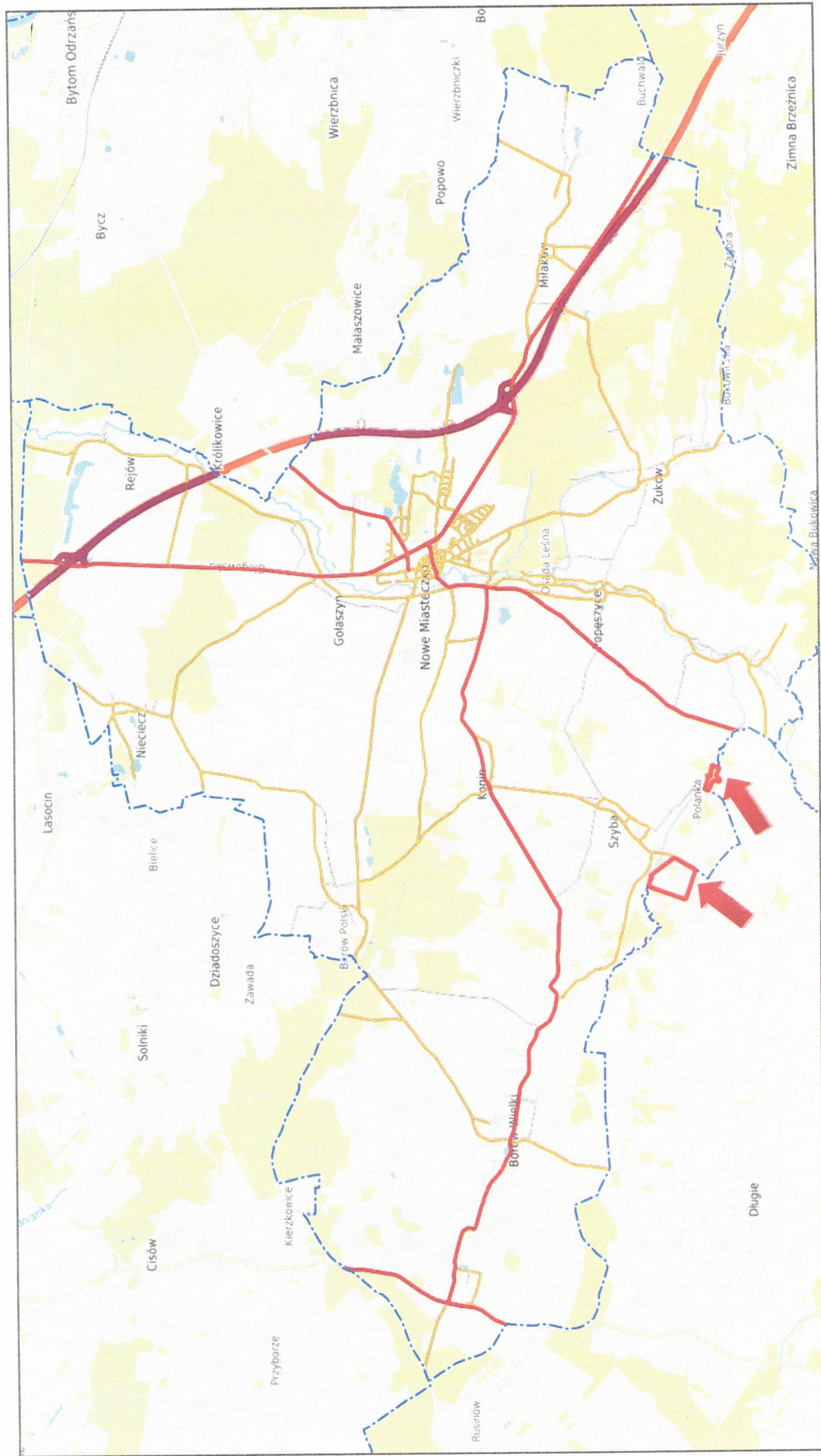

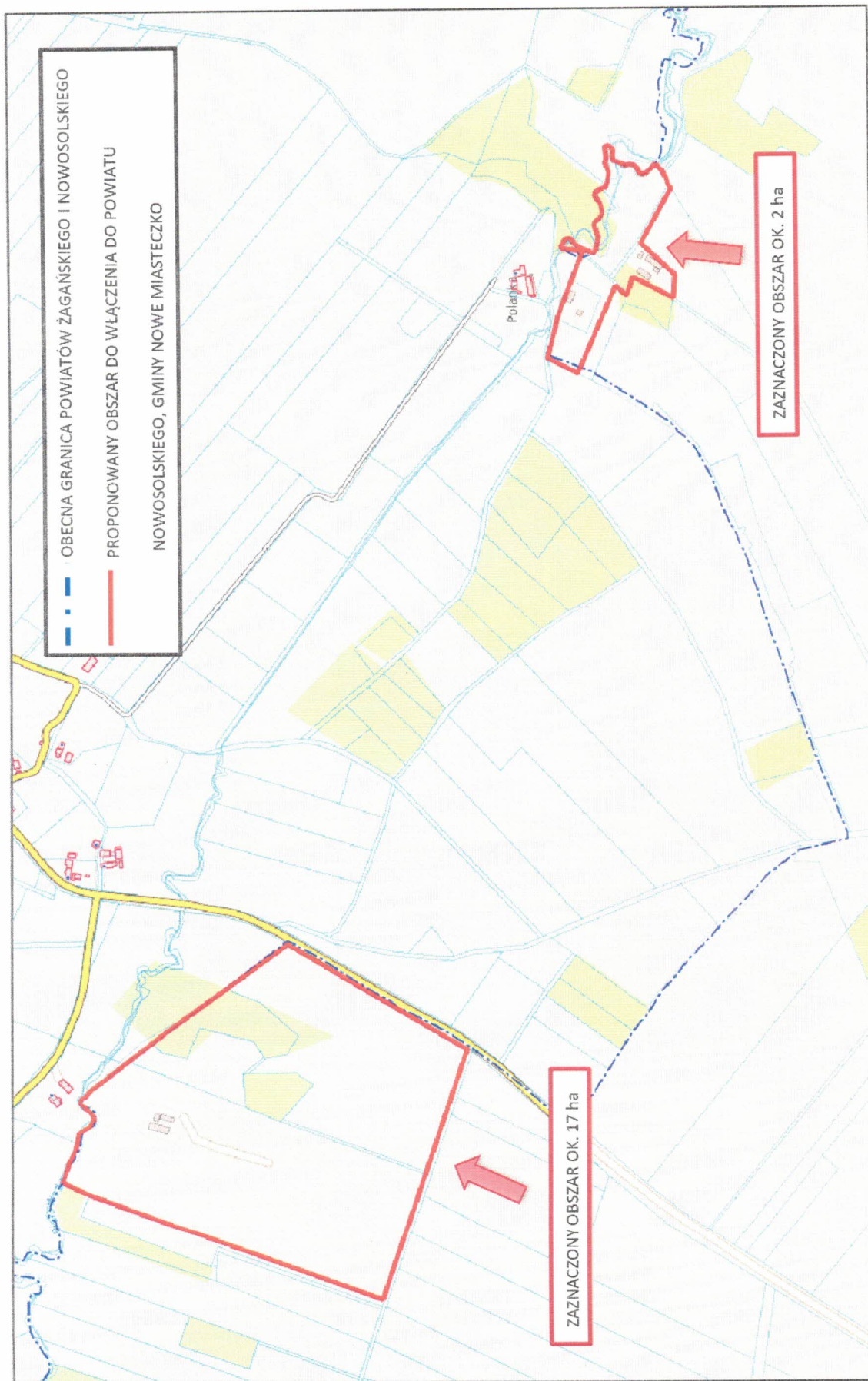

## KARTA KONSULTACYJNA

### Formularz ankiety do składania opinii

w sprawie opinii na temat zmiany granic Gminy Nowe Miasteczko poprzez włączenie do Gminy Nowe Miasteczko nieruchomości o adresach : Dłgie 162, Dłgie 163 i Dłgie 164 położonych na terenie Gminy Szprotawa.

1. Imię i Nazwisko .....
2. Adres .....

Wyrażam opinię pozytywną:

Wyrażam opinię negatywną:

w przedmiocie zmiany granic Gminy polegającej na włączeniu do terytorium Gminy Nowe Miasteczko nieruchomości o adresach: Dłgie 162, Dłgie 163 i Dłgie 164- nieruchomości o numerach: 243; 244/8; 717; 244/3; 244/6; 718; 244/2; 244/7; 305/11; 305/8; 306/10; 306/12; 305/7; 306/13 położonych na terenie Gminy Szprotawa.

#### KLAUZULA INFORMACYJNA

Zgodnie z art. 13 Rozporządzenia Parlamentu Europejskiego i Rady (UE) 2016/679 z dnia 27 kwietnia 2016 r. w sprawie ochrony osób fizycznych w związku z przetwarzaniem danych osobowych i w sprawie swobodnego przepływu takich danych oraz uchylenia dyrektywy 95/46/WE (ogólne rozporządzenie o ochronie danych) (Dz. U. UE. L. 119.1 z 04.05.2016) informuję, iż:

Administratorem danych osobowych jest Burmistrz Gminy i Miasta Nowe Miasteczko z siedzibą w Nowym Miasteczku (67-124) przy ulicy Rynek 2. Z administratorem można skontaktować się mailowo: [sekretariat@nowemiasteczko.pl](mailto:sekretariat@nowemiasteczko.pl) lub pisemnie na adres siedziby administratora. Administrator wyznaczył inspektora ochrony danych, z którym można skontaktować się mailowo: [iod@nowemiasteczko.pl](mailto:iod@nowemiasteczko.pl).

Dane przetwarzane są dla celów związanych z pozyskaniem opinii mieszkańców na temat zmiany granic administracyjnych Gminy Nowe Miasteczko, na podstawie art. 6 ust. 1 lit. a RODO (zgody na przetwarzanie danych). Dane osobowe mogą być udostępniane innym odbiorcom lub kategoriom odbiorców danych osobowych, którymi mogą być podmioty upoważnione na podstawie odpowiednich przepisów prawa. Szczegółowe informacje związane z przetwarzaniem danych osobowych zamieszczone zostały w klauzuli informacyjnej wywieszanej na tablicy ogłoszeń lub na stronie internetowej: [www.nowemiasteczko.pl](http://www.nowemiasteczko.pl) w zakładce „Ochrona danych osobowych”.

.....  
( data i podpis)